



LOKNETE DR. BALASAHEB VIKHE PATIL
(PADMA BHUSHAN AWARDEE)
PRAVARA RURAL EDUCATION SOCIETY'S

SIR VISVESVARAYA INSTITUTE OF TECHNOLOGY
PRAVARA TECHNICAL EDUCATION CAMPUS NASHIK

NASHIK

**Pravara Rural Education Society's,
Sir Visvesvaraya Institute of Technology, Chincholi, Sinner, Nashik**

Sr. No	Name of Department	Name Of Capability	Year of Implementation	Number of Students Enrolled	Name Of Major issues resolved
1	Electronics and Telecommunication	Mentoring	2020-21	69	4
2	Mechanical Engineering			319	2
3	Chemical Engineering			230	3
4	Electrical Engineering			185	1
5	Computer Engineering			198	2
6	Information Technology			181	1
7	MBA			120	2
8	FE			168	2
Total Students				1470	

Mentoring co-ordinator
Ms.S.S.Somwanshi



Principal
Dr.G.B.Shinde
Principal
Sir Visvesvaraya Institute of Technology
Chincholi,Nashik-422102

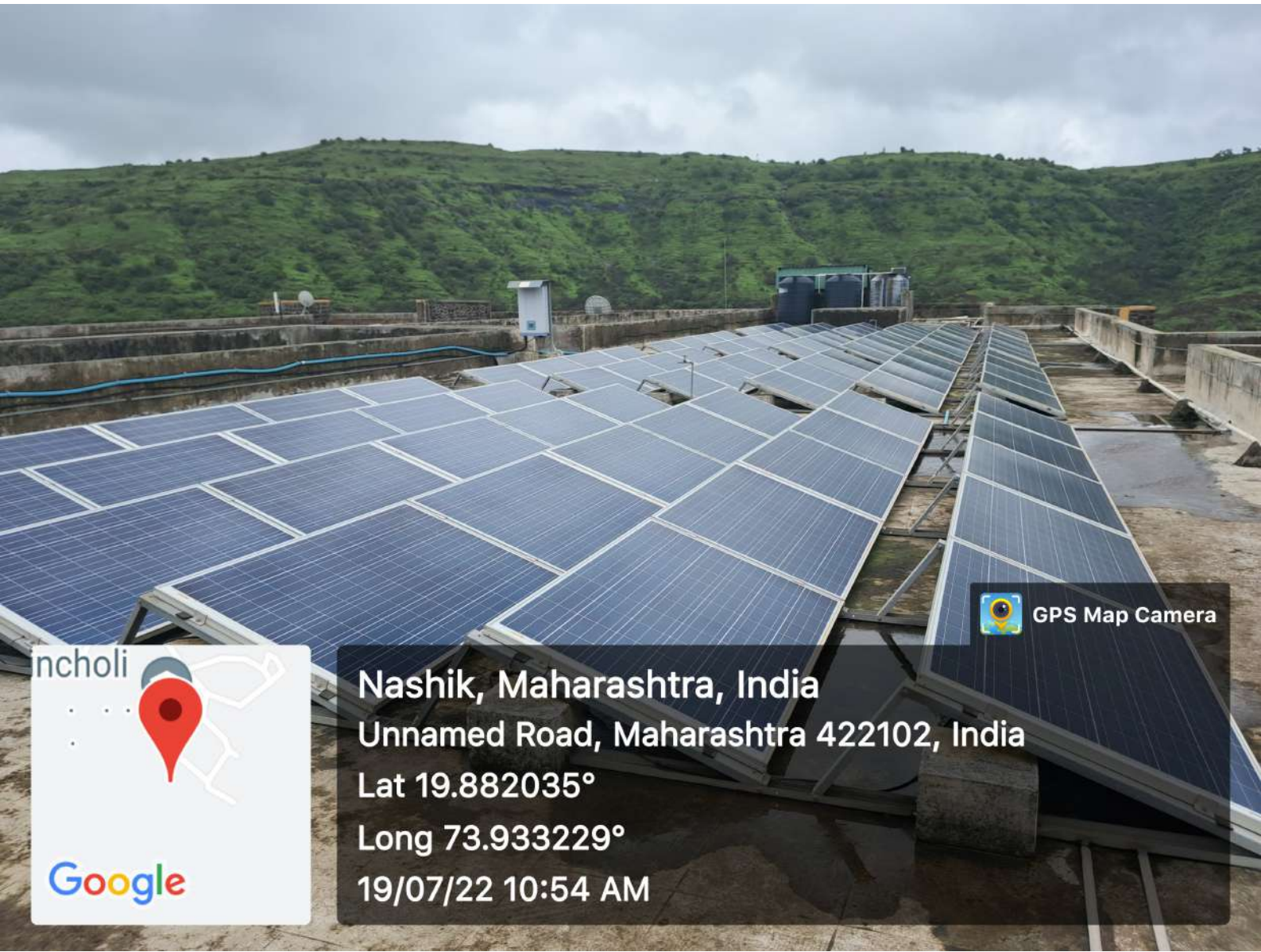

ncholi



Google

 GPS Map Camera

Nashik, Maharashtra, India
Unnamed Road, Maharashtra 422102, India
Lat 19.882035°
Long 73.933229°
19/07/22 10:54 AM

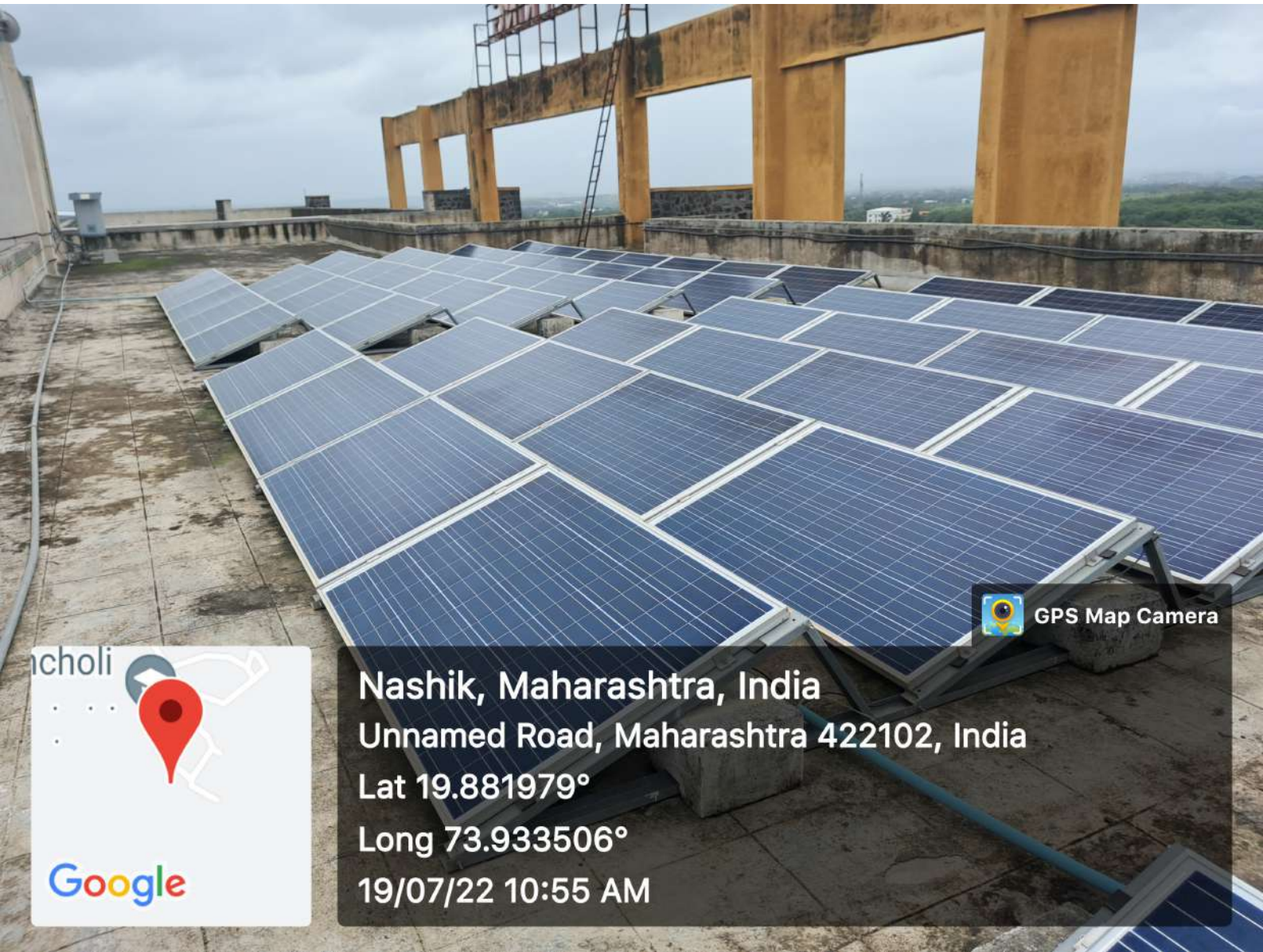

choli



Google

 GPS Map Camera

Nashik, Maharashtra, India
 Unnamed Road, Maharashtra 422102, India
 Lat 19.881979°
 Long 73.933506°
 19/07/22 10:55 AM



choli



Google



GPS Map Camera

Nashik, Maharashtra, India
Unnamed Road, Maharashtra 422102, India
Lat 19.881926°
Long 73.933628°
19/07/22 10:55 AM



GPS Map Camera

Nashik, Maharashtra, India

Unnamed Road, Maharashtra 422102, India

Lat 19.88161°

Long 73.934402°

19/07/22 10:07 AM

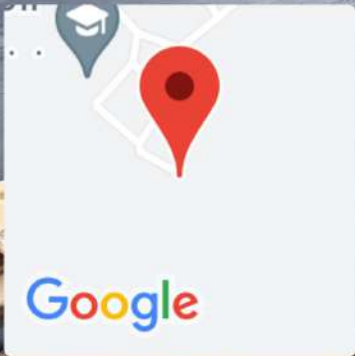

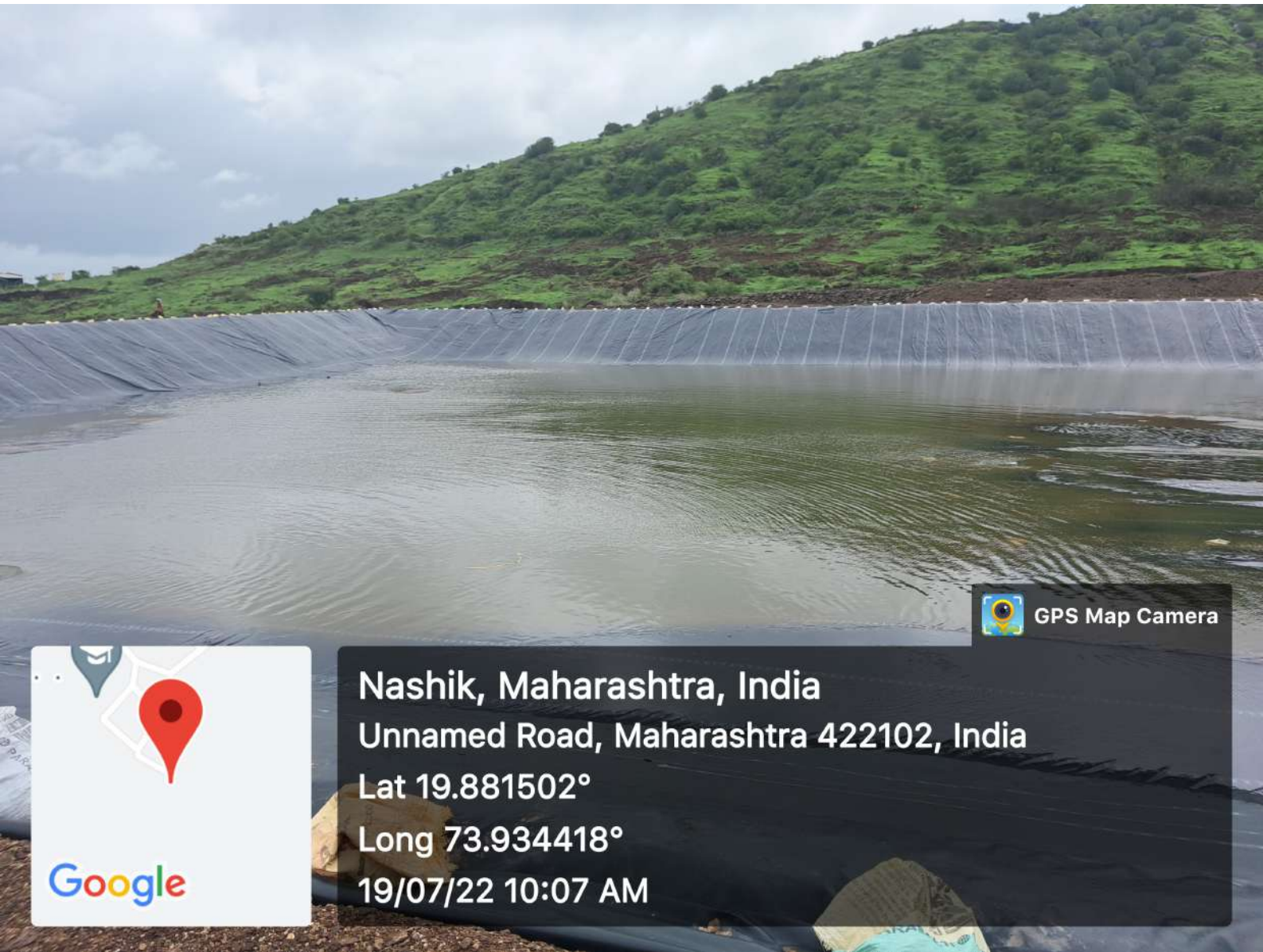

GPS Map Camera

Nashik, Maharashtra, India

Unnamed Road, Maharashtra 422102, India

Lat 19.881502°

Long 73.934418°

19/07/22 10:07 AM

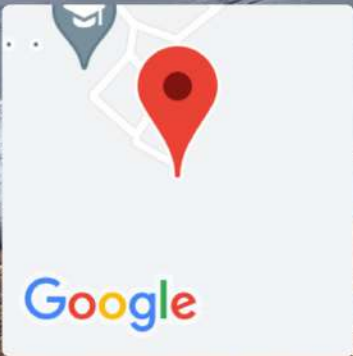

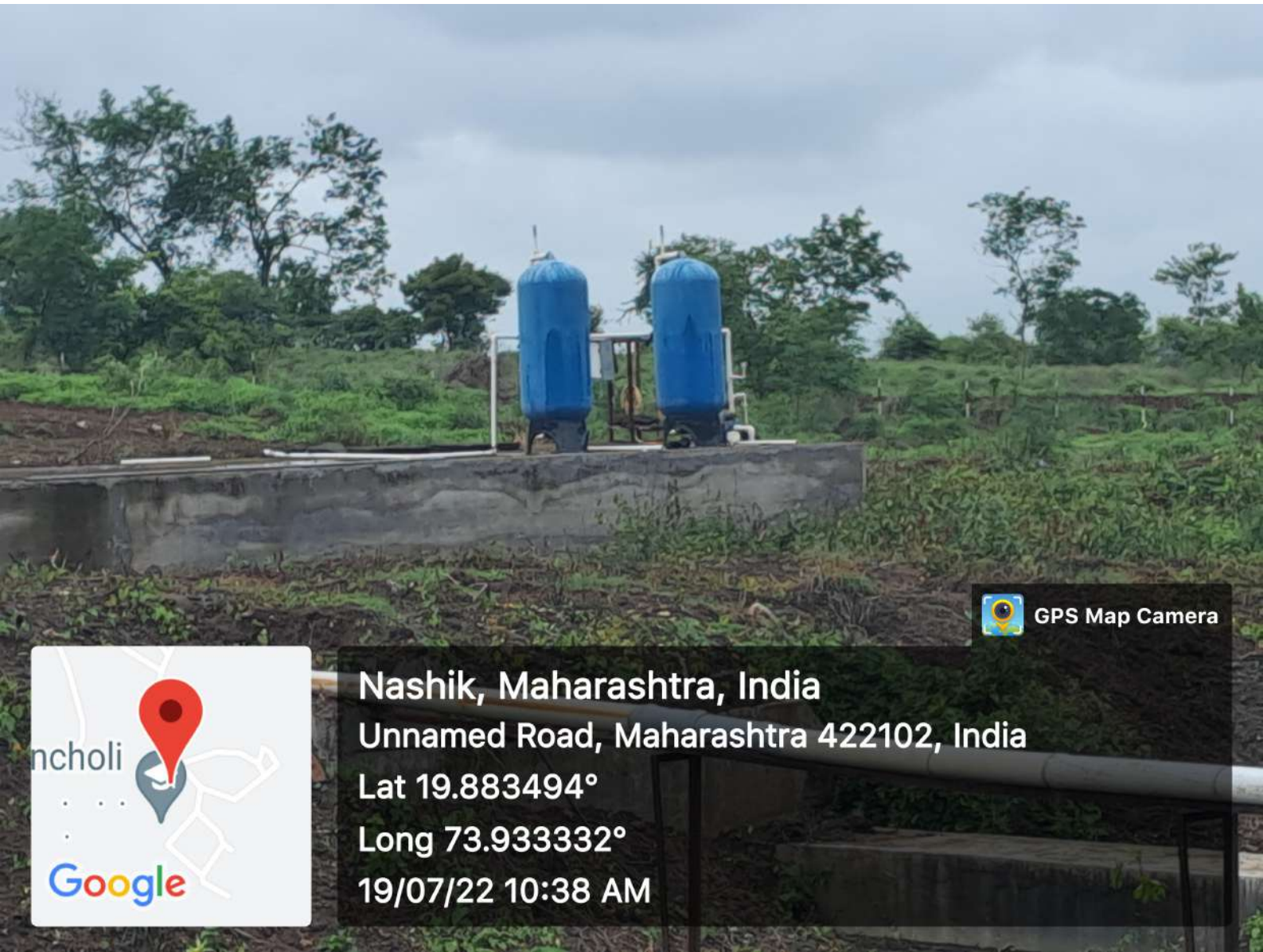

GPS Map Camera



Nashik, Maharashtra, India

Unnamed Road, Maharashtra 422102, India

Lat 19.883494°

Long 73.933332°

19/07/22 10:38 AM



GPS Map Camera

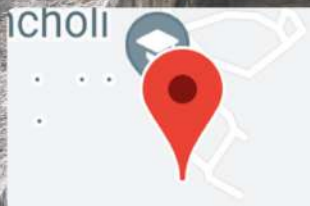

Nashik, Maharashtra, India
Unnamed Road, Maharashtra 422102, India
Lat 19.881854°
Long 73.933554°
19/07/22 12:58 PM

Google



GPS Map Camera

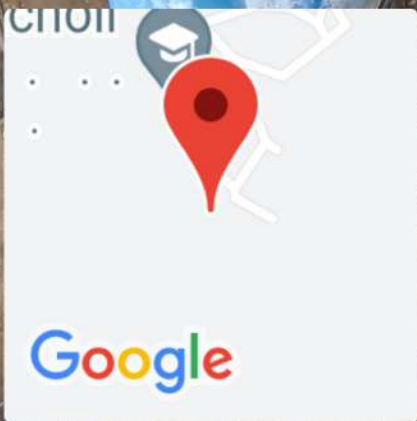

Nashik, Maharashtra, India

Unnamed Road, Maharashtra 422102, India

Lat 19.881786°



Long 73.933586°

19/07/22 12:59 PM



 GPS Map Camera

CHOI



Nashik, Maharashtra, India
Unnamed Road, Maharashtra 422102, India
Lat 19.881791°
Long 73.933601°
19/07/22 12:59 PM



GPS Map Camera



Nashik, Maharashtra, India

Unnamed Road, Maharashtra 422102, India

Lat 19.883251°

Long 73.933747°

20/07/22 11:13 AM

श्री सुनिल मुरलीधर खांडरे लोणी

Dt. 8/9/2024

शाखेचे नाव :- एम. व्ही. भाय. टी. चिंचोली कॅम्पस. जिल्हा

अ.न.	रददी तपशील	वजन	दर प्रति किलो	रक्कम	पावती नं	शेरा
१	परीक्षा पेपर फुल साईज	19.80	708	1401=84		
२	परीक्षा पेपर हाफ साईज	18.70				
३	वर्तमान पत्र इंग्रजी	14.30				
४	वर्तमान पत्र मराठी	12.70	227	2882290		
५	ब्रमिक पुस्तके व मासिके कव्हरसह	13.20	632	8342240		
६	प्रयोग वही पुठयासह	14.30	887	12684210		
७	वही पुठयासह	15.43	222	3425=46		
८	रजिस्टर पुठयासह	16.06				
९	कचरा रददी फाईल	13.96	2324	32443200		
१०	पुठ्ठा पॅकींग	11.97				
११	दुध प्लॅस्टीक पिशवी साफ करून	16.50				
१२	दुध प्लॅस्टीक पिशवी साफ न करून	9.76				
१३	रिकामे बारदाने नं. १.५०किलो	48.82				
१४	रिकामे बारदाने नं. २.५०किलो	26.56				
१५	रिकामे बारदाने नं. ३.२५किलो	16.80				
१६	रिकामी गोणी १५ कि नं १	18.16				
१७	रिकामी गोणी १५ कि नं २	12.60				
१८	तेलाचे डबे १५ कि नं १	26.40				
१९	तेलाचे डबे १५ कि नं २	17.53				
२०	तुपाचे डबे १५ कि नं १	19.80				
२१	तुपाचे डबे १५ कि नं २	15.75				
२२	प्लॅटीक बरणी ५ कि.	19.95				
२३	प्लॅस्टीक ड्रम ३५/२५ ली.	79.20				
२४	अॅसीड ड्रम ३५ ली.	60.50				
२५	रिकामे लोणचे बरणी साफ करून ५ कि.	17.60				
२६	रिकामी सॉस बॉटल	3.15				
२७	काचेची बाटली केमिकल	5.25				

5000kg 61180/-

$$500 \times 47 = 23500/-$$

$$100 \times 122 = 12200/-$$

$$2000 \times 8 = 16000/-$$

$$\text{Total} = 51700/-$$

SS →

Bamble SV →

$$\text{① Cash } 51680/-$$

$$\text{② Online } 9500/-$$

$$\underline{\underline{61180}}$$

PRINCIPAL
Sir Visvesvaraya Institute of Technology
Chincholi, Nashik - 422102



लोकनेते डॉ. बाळासाहेब विठ्ठल पाटील
(पदाभूषण उपधिने सन्मानित)
प्रवरा ग्रामीण शिक्षण संस्थेचे,
सर विश्वेश्वरय्या मेमोरीयल
अभियांत्रिकी महाविद्यालय, चिंचोली
नाशिक
ता. सिन्नर, जि. नाशिक

नंबर : 208

-: गेट पास :-

दि. 30/5/2022

श्री. महेश लोखंडे
शाखा/विभाग आ डिपार्टमेंट अंगार (506E) CAMPUS
यांना खालीलप्रमाणे माल डुने अंगार विभागातून मंजुरी
क्रमांक _____ दिनांक 30/5/2022

मेन गेटच्या बाहेर नेण्यास परवानगी देण्यात येत आहे सदरचा माल परत येणार आहे/नाही.

अ.नं.	मालाचा तपशील	संख्या	शेरा
1)	All campus डुने अंगार मशीनल (SCRAP) material शेडी मॅगार MH-04 F.T. 7387	1201E मॅगार	सदर All campus मशीनल डुने अंगार डुप्लॉ मालेले आहे

सही [Signature]
(श्री. लोखंडे महेश)

सही [Signature]
(श्री. Vaibhaw Kharte)

सही [Signature]
(श्री. [Signature])
प्राचार्य

माल नेणार
वरील प्रमाणे माल तपासून बाहेर सोडण्यात आला तक्रार नाही.

विभाग प्रमुख

स्टोअर ऑफिसर
(Ahor SS)

सही [Signature]
मेन गेट वॉचमन

सही [Signature]
सुरक्षा अधिकारी

(टिप - माल गेट मधून जातेवेळी मालाची शंका आल्यास तो माल सुरक्षा अधिकारी जप्त करतील.)



(पंचभूषण कर्मचिने सन्मार्गित)
प्रवरा प्राचीन शिक्षण संस्थेचे,

सर विश्वेश्वरय्या मेमोरियल
अभियांत्रिकी महाविद्यालय, चिंचोली

नाशिक

सा.सि.प्र.वि.नाशिक

नंबर : 209

-: गेट पास :-

दि. 31 / 5 / 2022

श्री. मार्कनी लोखंडे (नेजी)

शाखा/विभाग All डिपार्टमेंट SCRAP material

यांना खालीलप्रमाणे माल 35 नो शंकरि (स्कॉर लॉग्स) विभागातून मंजुरी

क्रमांक _____ दिनांक 31 / 5 / 2022

मेन गेटच्या बाहेर नेण्यास परवानगी देण्यात येत आहे सदरचा माल परत घेणार आहे/नाही.

अ.नं.	मालाचा तपशील	संख्या	श्रेय
1)	All campus scrap material MH-04 SJ-7387 m-9375887432	1 लॉट	सर्व All campus मधील 35 नो SCRAP material वरून घेतलेले माल
2)	Boys Hostel मधील campus मधील लोड्स लोड्स व बॅटरी लोड्स 1) 2 लोड्स लोड्स - 02 NO 2) 2 बॅटरी लोड्स - 02 NO	04 Nos	PREP मधील लोड्स व बॅटरी माल सर्व माल मसलत वगळता मुपलब्ध

सही M. L. Khonde
(श्री. मार्कनी लोखंडे)

सही

(श्री.

सही

(श्री.

माल नेणार

विभाग प्रमुख

स्टोअर ऑफिसर

प्राचार्य

वरील प्रमाणे माल तपासून बाहेर सोडण्यात आला तक्रार नाही.

सही Chunee

मेन गेट वॉचमन

सही Dechin
31/5/22

सुरक्षा अधिकारी

(टिप - माल गेट मधून जातेवेळी मालाची शंका आल्यास तो माल सुरक्षा अधिकारी जम करतील.)



(पुस्तकालय व संचालन समितीत)
प्रवासा प्राचीन शिक्षण संस्थेचे,
सर विश्वेश्वरध्या मेमोरियल
अभियांत्रिकी महाविद्यालय, धिचीली
नाशिक
ता. शिंदखे, जि. नाशिक

नंबर : 209

-: गेट पास :-

दि. 31 / 5 / 2022

श्री. मास्ती लोखंडे (गेपी)

शाखा/विभाग All डिपार्टमेंट स्टाफ मॅट्रिक

यांना खालीलप्रमाणे माल इने शंभर (100) स्टोर लॉकर विभागातून मंजुरी

क्रमांक _____ दिनांक 31 / 5 / 2022

मेन गेटच्या बाहेर नेण्यास परवानगी देण्यात येत आहे सदरचा माल परत येणार आहे/नाही.

अ.नं.	मालाचा तपशील	संख्या	शेरा
1)	All campus scrap material MH-04 RJ-7387 m-9975887432	1 लॉकर	सधे All campus मॅट्रिक इने स्टोर लॉकर माल
2)	Boys Hostel मध्ये campus मधील नोटीस बोर्ड व हार्ड बोर्ड 1) 2 नोटीस बोर्ड - 02 NO 2) 2 हार्ड बोर्ड - 02 NO	04 Nos	प्रेस नोटीस बोर्ड व हार्ड बोर्ड सधे माल सधे माल मॅट्रिक व इतर सुचना व माल

सही M. L. J.
(श्री. मास्ती लोखंडे)

सही
(श्री. _____)

सही
(श्री. _____)

माल नेणार
वरील प्रमाणे माल तपासून बाहेर सोडण्यात आला तक्रार नाही.

विभाग प्रमुख

स्टोअर ऑफिसर

प्राचार्य

सही Shubhash

सही Shubhash 31/05/22

मेन गेट वॉचमन

सुरक्षा अधिकारी

(टिप - माल गेट मधून जातेवेळी मालाची शंका आल्यास तो माल सुरक्षा अधिकारी जप्त करतील.)



GPS Map Camera

Nashik, Maharashtra, India

Unnamed Road, Maharashtra 422102, India

Lat 19.881701°

Long 73.934125°

19/07/22 10:09 AM

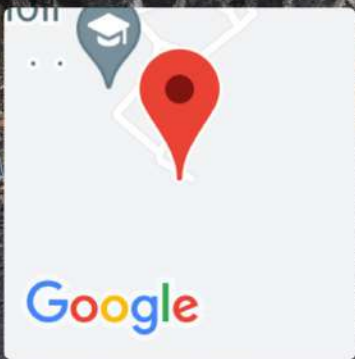



GPS Map Camera

ncholi



Google

Nashik, Maharashtra, India
Unnamed Road, Maharashtra 422102, India
Lat 19.882565°
Long 73.933344°
19/07/22 10:13 AM



GPS Map Camera



Nashik, Maharashtra, India

Unnamed Road, Maharashtra 422102, India

Lat 19.882725°

Long 73.933395°

19/07/22 10:14 AM

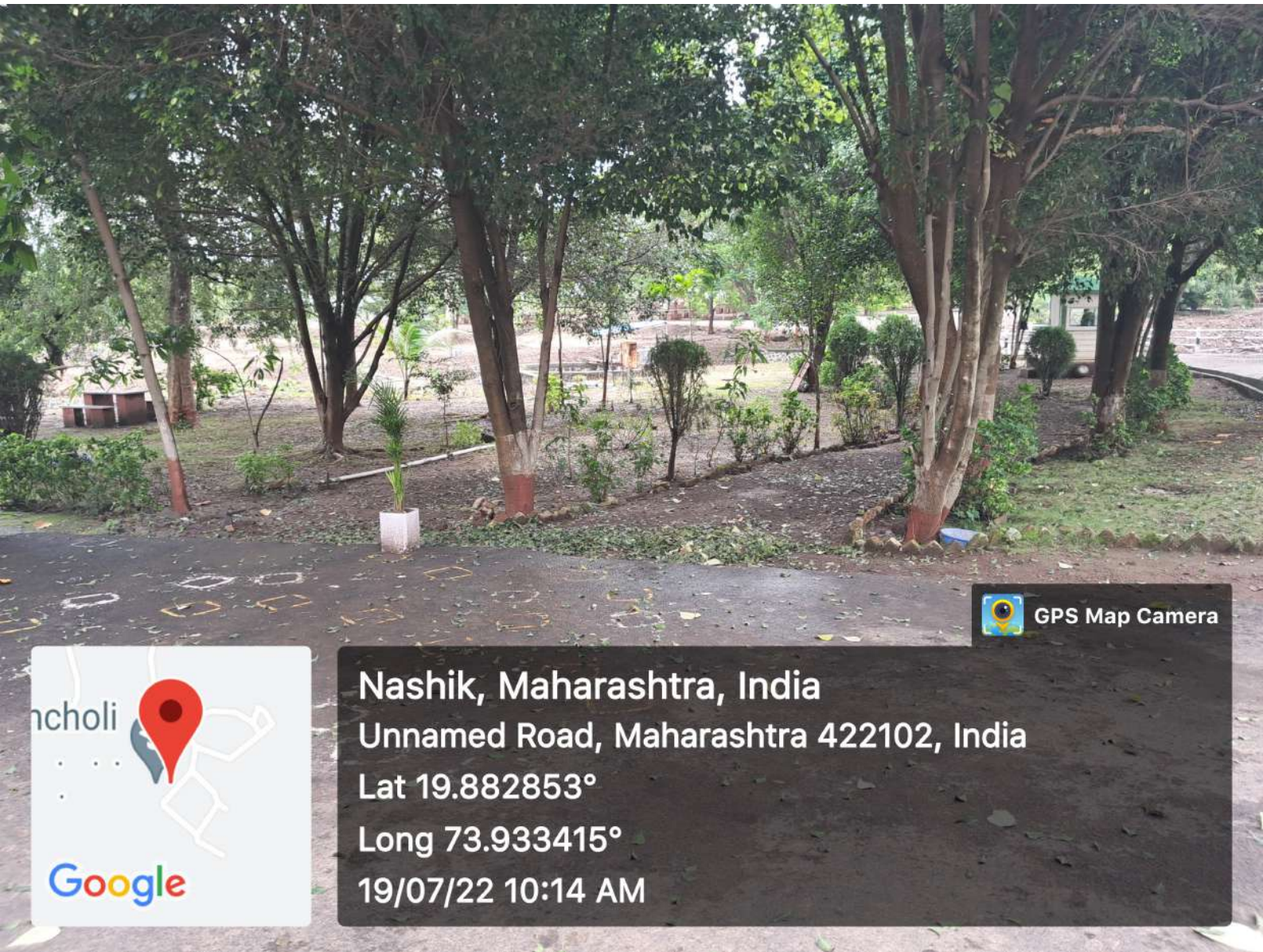

GPS Map Camera

Nashik, Maharashtra, India

Unnamed Road, Maharashtra 422102, India

Lat 19.882853°

Long 73.933415°

19/07/22 10:14 AM

ncholi



Google



GPS Map Camera

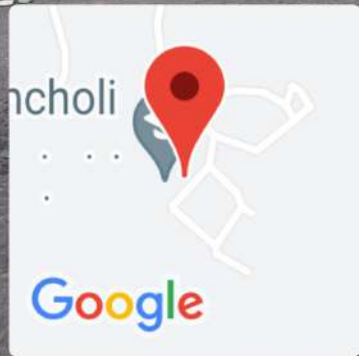

Nashik, Maharashtra, India
Unnamed Road, Maharashtra 422102, India
Lat 19.882908°
Long 73.93344°
19/07/22 10:14 AM



GPS Map Camera



Nashik, Maharashtra, India
VWMM+FPF, Maharashtra 422102, India
Lat 19.883485°
Long 73.933805°
19/07/22 10:40 AM



GPS Map Camera



Nashik, Maharashtra, India
VWMM+FPF, Maharashtra 422102, India
Lat 19.883258°
Long 73.933808°
20/07/22 11:36 AM









